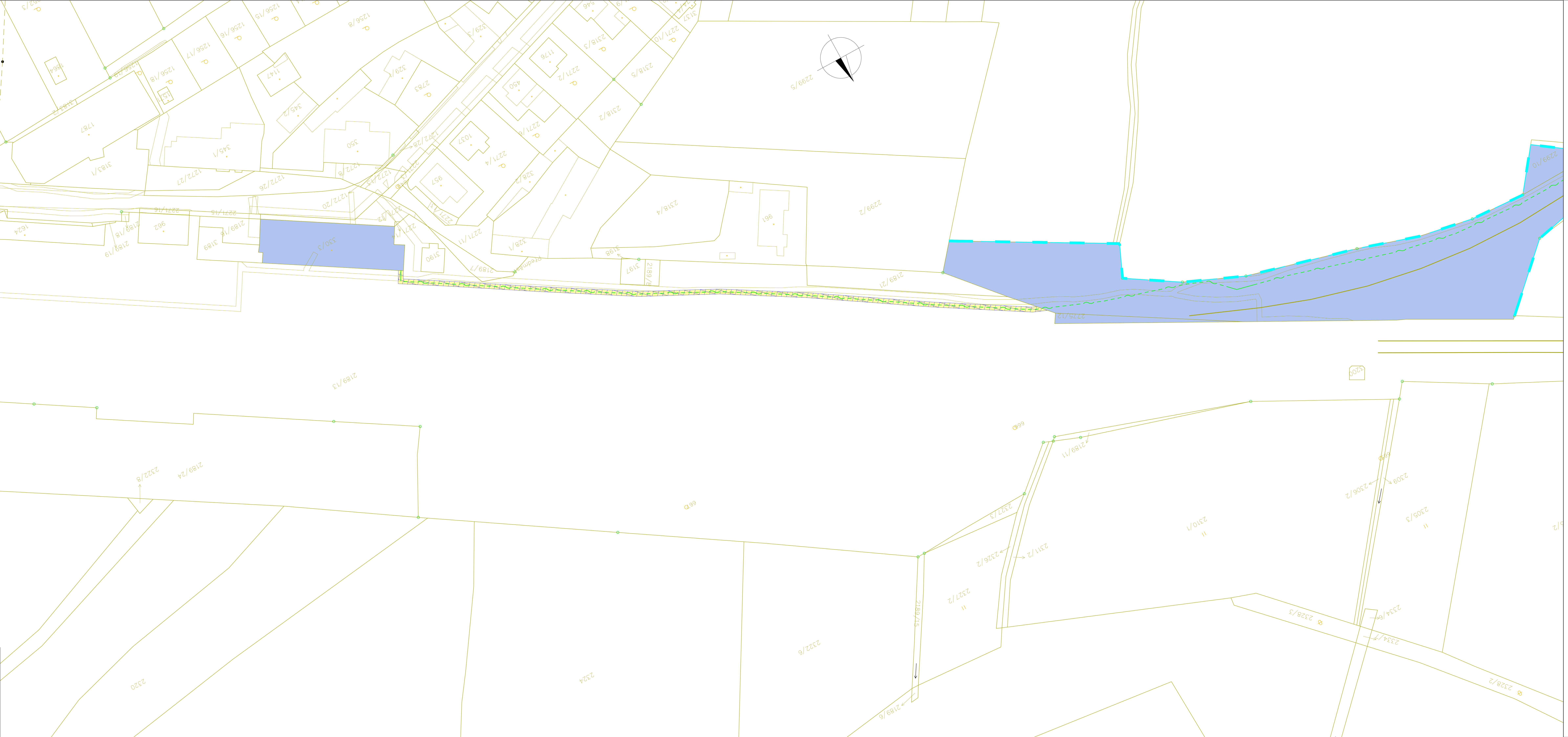
1864
1787
3183/2
3183/1
1256/19
1256/18
1256/17
1256/16
1256/15
1256/8
1147
345/2
345/1
350
329/4
329/3
2783
1272/27
1272/26
1272/28
1272/8
1272/13
1272/20
2271/16
2271/15
2271/12
2271/14
2271/13
2271/11
2271/4
2271/2
2271/6
2271/10
2318/3
2318/5
2318/2
2318/4
1176
450
1037
957
328/2
328/1
546
3137
1624
962
2189/18
2189/19
2189/16
3189
330/3
3190
2189/7
Předmostí
3198
3197
2189/8
2189/21
961
2299/5
2299/2
2299/10
2275/12
3200
2189/13
2189/24
2322/8
2320
2324
2322/6
2189/15
2189/6
2327/3
2327/2
2326/2
2311/2
2189/11
2310/1
2306/2
2309
2305/3
2328/3
2334/6
2334/7
2328/2
999

LEGENDA ČAR:

- nová kolej
- úprava stávající koleje
- demontáže a demolice
- nástupiště
- mosty, podchody, propustky, zdi
- silnoproudá technologie
- zabezpečovací vedení
- sdělovací vedení
- pozemní komunikace
- zařízení staveniště

stávající stav:

- hranice drážního pozemku
- zaměření stávajícího stavu
- katastrální mapa

legenda symbolů:

- sdělovací zařízení
- zabezpečovací zařízení
- kabelová spojka

plochy:

- trvalý zábor ZPF
- trvalý zábor PUPFL
- trvalý zábor ostatní
- trvalý zábor UMVŽST - na nemovitostech, které v rámci UMVŽST zůstávají ve vlastnictví ČD a.s.
- trvalý zábor bez výkupu - ve vlastnictví ČR - Správa železnic, s.o.
- dočasný zábor do 1 roku ZPF
- dočasný zábor do 1 roku PUPFL
- dočasný zábor do 1 roku ostatní
- dočasný zábor do 1 roku UMVŽST - na nemovitostech, které v rámci UMVŽST zůstávají ve vlastnictví ČD
- dočasný zábor nad 1 rok ZPF
- dočasný zábor nad 1 rok PUPFL
- dočasný zábor nad 1 rok ostatní
- dočasný zábor nad 1 rok UMVŽST - na nemovitostech, které v rámci UMVŽST zůstávají ve vlastnictví ČD
- věcné břemeno
- UMVZST ČD k SŽ - nemovitosti, které v rámci UMVZST přecházejí na ČR - Správu železnic, s.o.
- demolice
- hranice - nabyvatel ČR - Správa železnic, s.o.
- hranice dočasného záboru do 1 roku
- hranice dočasného záboru nad 1 rok
- hranice věcného břemene

EVROPSKÁ UNIE
Evropské strukturální a investiční fondy
Operační program Doprava

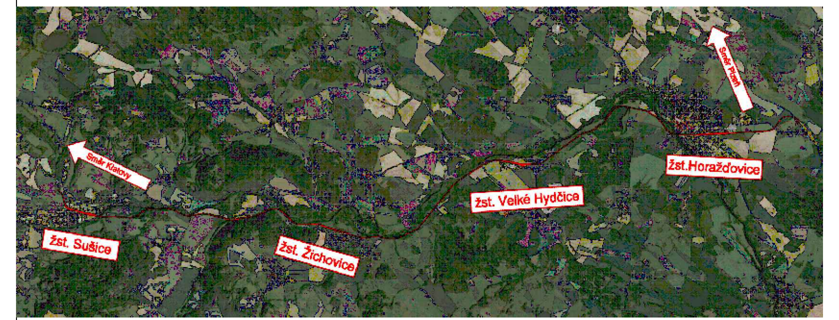
Směr Plzeň
Směr Klatovy
žst.Horažďovice
žst. Velké Hydčice
žst. Sušice
žst. Žichovice

Ministerstvo dopravy
Státní fond dopravní infrastruktury

Razítko oprávněné osoby:

Podpis: Datum:

Revize:	Datum:	Popis:	Kontroloval:
001	05/2022	Koncept technického řešení	Ing. Emil Špaček
002	09/2022	Dokumentace k připomínkám	Ing. Emil Špaček
003	12/2022	Dokumentace po připomínkách	Ing. Emil Špaček
004	06/2024	Úpravy po projednání námitek	Ing. Emil Špaček

Stavebník/Investor:	**Správa železnic, státní organizace**	SPRÁVA ŽELEZNIC
Adresa:	Dlážděná 1003/7, 110 00 Praha 1	
Zástupce investora:	Stavební správa západ	
Adresa:	Ke Štvanici 656/3, 186 00, Praha 8	

Zhotovitel stavby:	**SAGASTA s.r.o.**	SAGASTA
Adresa:	Novodvorská 1010/14, 142 00, Praha 4 - Lhotka	
Kontakt:	T: +420 261 344 100 E: info@sagasta.cz	
Zhotovitel objektu:	**SAGASTA s.r.o.**	SAGASTA
Adresa:	Novodvorská 1010/14, 142 00, Praha 4 - Lhotka	
Kontakt:	T: +420 261 344 100 E: info@sagasta.cz	

Hlavní projektant (HIP):	Specialista:	Odpovědný projektant:	Zpracovatel:
Ing. Emil Špaček	Ing. Lukáš Jáneš	Ing. Emil Špaček	Adam Kovačka

Název stavby/akce:	**Revitalizace trati Horažďovice předměstí (mimo) - Sušice (včetně)**			Označení (S-kód): S631600001 Označení zhotovitele: 121 097
Název části:	Situační výkresy			Označení části: C.2
Název objektu:				Označení objektu/komplexu:
Název přílohy: Název dílčí části přílohy:	Katastrální situační výkres			Číslo přílohy: **001** Paré:
Kraj: Plzeňský	Katastrální území: viz. textová část	TUDU: 0371 02, 0371 B1, 0371 04, 0371 C1, 0371 06, 0371 D1, 0371 08, 0371 E1, 0371 10, 0401 U1		
Stupeň dokumentace: DUR	Datum zpracování: 12/2022	Formáty: 5xA4	Měřítko: 1:1000	

S-kód:	Stupeň dokumentace:	Část:	Objekt:	Podobjekt:	Příloha:	Revize:
S 6 3 1 6 0 0 0 0 1	_ D U R X	_ C 2 X X X	_ X X X X X X X X	_ X X	_ X _ 0 0 1	_ 0 0 3

DOKUMENTACI LZE UŽÍVAT POUZE VE SMYSLU PŘÍSLUŠNÉ SMLOUVY O DÍLO. VÝKRES, ČI JEHO ČÁST, MŮŽE BÝT KOPÍROVÁN NEBO JINÝM ZPŮSOBEM ROZŠIŘOVÁN POUZE PO PŘEDCHOZÍM SOUHLASU SAGASTA, s.r.o.